

Identifikačné údaje obch. partnera:

EKO - podnik verejnoprospešných služieb
HALAŠOVA, 20/-
831 03 BRATISLAVA

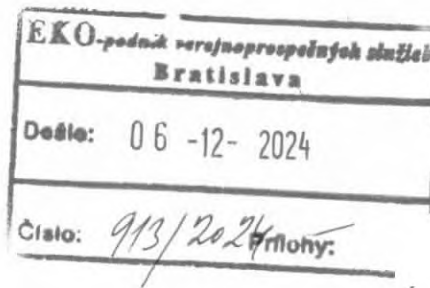

EKO - podnik verejnoprospešných služieb
HALAŠOVA 20
831 03 BRATISLAVA - MESTSKÁ ČASŤ NOVÉ
MESTO

Tip pre Vás

Šetrite spolu s nami životné prostredie a aktivujte si elektronickú faktúru. Dostanete ju emailom skôr ako papierovú.

Vyúčtovacia faktúra za elektrinu č. 7191346021

Údaje k faktúre

Variabilný symbol: 7191346021
Obchodný partner číslo: 5100017312
Zmluvný účet: 6410017779
IČO: 00491870
DIČ: 2020887022
IČ DPH: SK2020887022
Dátum vyhotovenia: 04.12.2024
Dátum dodania: 30.11.2024

Bankové spojenie: Tatra banka | SK72 1100 0000 0026 4900 0047

Na Vašom zmluvnom účte evidujeme k dátumu vystavenia faktúry 04.12.2024 nedoplatok vo výške 424,18 EUR. Prosíme o úhradu do 07.01.2025 pod variabilným symbolom 7191346021. Ďakujeme.



PAY by square

**Spolu za združ. dod. elektriny:** 424,18 €**Spolu:** 424,18 €**Suma na úhradu (nedoplatok):** 424,18 €**Dátum splatnosti:** 07.01.2025

Vyúčtovanie za elektrinu (údaje pre DPH)

Názov položky	Suma bez DPH (€)	Sadzba DPH (%)	DPH (€)	Spolu s DPH (€)
Spolu za združ.dod.elektriny	353,48	20,00	70,70	424,18
Spolu	353,48	20,00	70,70	424,18
Suma spolu				424,18 €



Prinášame vám nové prehľadnejšie faktúry za energie

- modernejší dizajn
- prehľadné usporiadanie položiek
- jednoduchšia orientácia

www.zse.sk

Adresa miesta spotreby TOMÁŠIKOVA 27, 821 01, BRATISLAVA, SK

Číslo miesta spotreby 3106061665
 Zmluva je uzatvorená na dobu: určitú do 31.07.2025
 EIC odberného miesta 24ZZS60616650000
 Fakturačné obdobie 01.11.2024 - 30.11.2024

Vývoj Vašej spotreby

----- 7512 kWh (3)

346 kWh 411 kWh
 1 2

1 - aktuálne fakturačné obdobie
 2 - predchádzajúci rok
 3 - zákazníci s rovnakým produktom

Služba: Dodávka, produkt: Register-Special (fakturačné položky)

Dátum od	Dátum do	Dni	Názov položky	Množstvo	Cena bez DPH (€/mer.j)	Obdobie pre cenu	Suma bez DPH (€)
01.11.2024	30.11.2024	30	1T za elektrinu	346,0000 kWh	0,16738000		57,91
Spolu bez DPH							57,91 €

Spotrebná daň

Dátum od	Dátum do	Názov položky	Množstvo	Cena bez DPH (€/mer.j)	Suma bez DPH (€)
01.11.2024	30.11.2024	Spotrebná daň	346,0000 kWh	0,00132000	0,46
Spolu bez DPH					0,46 €

Služba: Distribúcia, produkt: C2-X3 (fakturačné položky)

Dátum od	Dátum do	Dni	Názov položky	Množstvo	Merná jednotka	Cena bez DPH (€/mer.j)	Straty (%)	Suma bez DPH (€)
01.11.2024	30.11.2024	30	Variabilná zložka tarify za distribúciu	346,0000	kWh	0,02473100	0,00	8,56
01.11.2024	30.11.2024	30	Prirážka za nedodržanie účinníka	0,0000		0,00000000	0,00	83,62
01.11.2024	30.11.2024	30	Platba za straty elektr.pri distr.el.	346,0000	kWh	0,01146600	0,00	3,97
01.11.2024	30.11.2024	30	Odvod do jadrového fondu	346,0000	kWh	0,00327000	0,00	1,13
01.11.2024	30.11.2024	30	Rezervovaná kapacita	96,0040	A	0,22020000	0,00	21,14
01.11.2024	30.11.2024	30	Dodávka jalovej elektriny	1,0000	kVArh	0,01660000	0,00	0,02
01.11.2024	30.11.2024	30	Platba za systémové služby	346,0000	kWh	0,00629760	0,00	2,18
01.11.2024	30.11.2024	30	Platba za prevádzkovanie systému	346,0000	kWh	0,01590000	0,00	5,50
30.11.2024	30.11.2024	1	Prekročenie rezervovanej kapacity	0,0000	kW	0,00000000	0,00	0,00
30.11.2024	30.11.2024	1	Prekročenie maximálnej rezervovanej kapacity	0,0000	kW	0,00000000	0,00	0,00
Spolu bez DPH								126,12 €

Časový interval: 01.11.2024 - 30.11.2024
Číslo elektromera: 5161745

Technické údaje

Názov položky	Druh tarify	Merná jednotka	Predchádzajúci stav	Konečný stav	Rozdiel	K	Fakt. nás.	Straty (%)	Straty (mer.j.)	Celkom (mer.j.)
Jal.kap.dodávka 1T	1T	kVArh	344,00	345,00	1,00	0	1,00	0,00	0	1,0000
Jalová indukt. reg.mer-účt.	1T	kVArh	39 639,00	40 222,00	583,00	0	1,00	0,00	0	583,0000
Max.nam.výk.reg.mer-účt.		kW	0,00	1,54	1,54	0	1,00	0,00	0	1,5400
ČE 1T vrát.str reg.mer-účt.	1T	kWh	60 482,00	60 828,00	346,00	0	1,00	0,00	0	346,0000

Hodnoty merania sú Vám k dispozícii na požiadanie.

Výpočet účinníka

Čitateľ pre výp. TG PHI 1 (kvarh): 583,000
Menovateľ pre výp. TG PHI 1 (kWh): 346,000
TG PHI 1: 1,685

Sumár za miesto spotreby

Názov položky	Popis	Suma bez DPH (€)
Dôvod odpočtu	Fakturácia periodická	
Zmluvný istič	32 A	
Dodávka elektriny		57,91
Distribúcia elektriny		126,12
Spotrebná daň		0,46
Spolu za miesto spotreby číslo: 3106061665		184,49 €

Vývoj Vašej spotreby

7512 kWh (3)

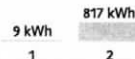

- 1 - aktuálne fakturačné obdobie
- 2 - predchádzajúci rok
- 3 - zákazníci s rovnakým produktom

Adresa miesta spotreby HÁLKOVA 54, 831 03, BRATISLAVA, SK

Číslo miesta spotreby 3106017486

Zmluva je uzatvorená na dobu: určitú do 31.07.2025

EIC odberného miesta 24ZZS60174860001

Fakturačné obdobie 01.11.2024 - 30.11.2024

Služba: Dodávka, produkt: Register-Special (fakturačné položky)

Dátum od	Dátum do	Dni	Názov položky	Množstvo	Cena bez DPH (€/mer.j)	Obdobie pre cenu	Suma bez DPH (€)
01.11.2024	30.11.2024	30	1T za elektrinu	9,0000 kWh	0,16738000		1,51
Spolu bez DPH							1,51 €

Spotrebná daň

Dátum od	Dátum do	Názov položky	Množstvo	Cena bez DPH (€/mer.j)	Suma bez DPH (€)
01.11.2024	30.11.2024	Spotrebná daň	9,0000 kWh	0,00132000	0,01
Spolu bez DPH					0,01 €

Služba: Distribúcia, produkt: C2-X3 (fakturačné položky)

Dátum od	Dátum do	Dni	Názov položky	Množstvo	Merná jednotka	Cena bez DPH (€/mer.j)	Straty (%)	Suma bez DPH (€)
01.11.2024	30.11.2024	30	Platba za prevádzkovanie systému	9,0000	kWh	0,01590000	0,00	0,14
01.11.2024	30.11.2024	30	Platba za systémové služby	9,0000	kWh	0,00629760	0,00	0,06
01.11.2024	30.11.2024	30	Dodávka jalovej elektriny	14,0000	kVArh	0,01660000	0,00	0,23
01.11.2024	30.11.2024	30	Rezervovaná kapacita	39,0100	A	0,22020000	0,00	8,59
01.11.2024	30.11.2024	30	Odvod do jadrového fondu	9,0000	kWh	0,00327000	0,00	0,03
01.11.2024	30.11.2024	30	Platba za straty elektr.pri distr.el.	9,0000	kWh	0,01146600	0,00	0,10
01.11.2024	30.11.2024	30	Prirážka za nedodržanie účinníka	0,0000		0,00000000	0,00	0,00
01.11.2024	30.11.2024	30	Variabilná zložka tarify za distribúciu	9,0000	kWh	0,02473100	0,00	0,22
30.11.2024	30.11.2024	1	Prekročenie maximálnej rezervovanej kapacity	0,0000	kW	0,00000000	0,00	0,00
30.11.2024	30.11.2024	1	Prekročenie rezervovanej kapacity	0,0000	kW	0,00000000	0,00	0,00
Spolu bez DPH								9,37 €

Časový interval: 01.11.2024 - 30.11.2024

Číslo elektromera: 5164783

Technické údaje

Názov položky	Druh tarify	Merná jednotka	Predchádzajúci stav	Konečný stav	Rozdiel	K	Fakt. nás.	Straty (%)	Straty (mer.j.)	Celkom (mer.j.)
Jal.kap.dodávka 1T	1T	kVArh	557,00	571,00	14,00	0	1,00	0,00	0	14,0000
Jalová indukt. reg.mer-účt.	1T	kVArh	1 655,00	1 657,00	2,00	0	1,00	0,00	0	2,0000
Max.nam.výk.reg.mer-účt.		kW	0,00	2,86	2,86	0	1,00	0,00	0	2,8600
ČE 1T vrát.str reg.mer-účt.	1T	kWh	10 434,00	10 443,00	9,00	0	1,00	0,00	0	9,0000

Hodnoty merania sú Vám k dispozícii na požiadanie.

Výpočet účinníka

Čitateľ pre výp. TG PHI 1 (kvarh):	2,000
Menovateľ pre výp. TG PHI 1 (kWh):	9,000
TG PHI 1:	0,222

Sumár za miesto spotreby

Názov položky	Popis	Suma bez DPH (€)
Dôvod odpočtu	Fakturácia periodická	
Zmluvný istič	60 A	
Dodávka elektriny		1,51
Distribúcia elektriny		9,37
Spotrebná daň		0,01
Spolu za miesto spotreby číslo: 3106017486		10,89 €

Vývoj Vašej spotreby

7512 kWh (3)

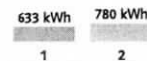

- 1 - aktuálne fakturačné obdobie
- 2 - predchádzajúci rok
- 3 - zákazníci s rovnakým produktom

Adresa miesta spotreby RAČIANSKA 28, 831 02, BRATISLAVA, SK

Číslo miesta spotreby 3105101445
 Zmluva je uzatvorená na dobu: určitú do 31.07.2025
 EIC odberného miesta 24ZZS5101445000V
 Fakturačné obdobie 01.11.2024 - 30.11.2024

Služba: Dodávka, produkt: Register-Special (fakturačné položky)

Dátum od	Dátum do	Dni	Názov položky	Množstvo	Cena bez DPH (€/mer.j)	Obdobie pre cenu	Suma bez DPH (€)
01.11.2024	30.11.2024	30	1T za elektrinu	633,0000 kWh	0,16738000		105,95
Spolu bez DPH							105,95 €

Spotrebná daň

Dátum od	Dátum do	Názov položky	Množstvo	Cena bez DPH (€/mer.j)	Suma bez DPH (€)
01.11.2024	30.11.2024	Spotrebná daň	633,0000 kWh	0,00132000	0,84
Spolu bez DPH					0,84 €

Služba: Distribúcia, produkt: C2-X3 (fakturačné položky)

Dátum od	Dátum do	Dni	Názov položky	Množstvo	Merná jednotka	Cena bez DPH (€/mer.j)	Straty (%)	Suma bez DPH (€)
01.11.2024	30.11.2024	30	Platba za prevádzkovanie systému	633,0000	kWh	0,01590000	0,00	10,06
01.11.2024	30.11.2024	30	Platba za systémové služby	633,0000	kWh	0,00629760	0,00	3,99
01.11.2024	30.11.2024	30	Dodávka jalovej elektriny	143,0000	kVArh	0,01660000	0,00	2,37
01.11.2024	30.11.2024	30	Rezervovaná kapacita	45,0050	A	0,22020000	0,00	9,91
01.11.2024	30.11.2024	30	Odvod do jadrového fondu	633,0000	kWh	0,00327000	0,00	2,07
01.11.2024	30.11.2024	30	Platba za straty elektr.pri distr.el.	633,0000	kWh	0,01146600	0,00	7,26
01.11.2024	30.11.2024	30	Prirážka za nedodržanie účinníka	0,0000		0,00000000	0,00	0,00
01.11.2024	30.11.2024	30	Variabilná zložka tarify za distribúciu	633,0000	kWh	0,02473100	0,00	15,65
30.11.2024	30.11.2024	1	Prekročenie maximálnej rezervovanej kapacity	0,0000	kW	0,00000000	0,00	0,00
30.11.2024	30.11.2024	1	Prekročenie rezervovanej kapacity	0,0000	kW	0,00000000	0,00	0,00
Spolu bez DPH								51,31 €

Časový interval: 01.11.2024 - 30.11.2024
 Číslo elektromera: 5055974

Technické údaje

Názov položky	Druh tarify	Merná jednotka	Predchádzajúci stav	Konečný stav	Rozdiel	K	Fakt. nás.	Straty (%)	Straty (mer.j.)	Celkom (mer.j.)
Jal.kap.dodávka 1T	1T	kVArh	966,00	1 109,00	143,00	0	1,00	0,00	0	143,0000
Jalová indukt. reg.mer-účt.	1T	kVArh	9 255,00	9 266,00	11,00	0	1,00	0,00	0	11,0000
Max.nam.vyk.reg.mer-účt.		kW	0,00	5,02	5,02	0	1,00	0,00	0	5,0200
ČE 1T vrát.str reg.mer-účt.	1T	kWh	50 140,00	50 773,00	633,00	0	1,00	0,00	0	633,0000

Hodnoty merania sú Vám k dispozícii na požiadanie.

Výpočet účinníka

Čítateľ pre výp. TG PHI 1 (kvarh):	11,000
Menovateľ pre výp. TG PHI 1 (kWh):	633,000
TG PHI 1:	0,017

Sumár za miesto spotreby

Názov položky	Popis	Suma bez DPH (€)
Dôvod odpočtu	Fakturácia periodická	
Zmluvný istič	40 A	
Dodávka elektriny		105,95
Distribúcia elektriny		51,31
Spotrebná daň		0,84
Spolu za miesto spotreby číslo: 3105101445		158,10 €

Sumár za faktúru

Názov položky	Suma bez DPH (€)
Dodávka elektriny	165,37
Distribúcia elektriny	186,80
Spotrebná daň	1,31
Suma spolu	353,48 €

Odporúčané zaradenie odberných miest do distribučnej tarify/sadzby a tomu zodpovedajúcej dodávkovkej sadzby/tarify (produktu dodávky elektriny)

Distribučná tarifa/sadzba		Dodávková sadzba (produkt dodávky elektriny)	
Odborné miesta pripojené na úrovni VVN (veľmi vysoké napätie) a VN (vysoké napätie)			
X1	VVN	FirmaJednotarif	Jednotarifná sadzba.
		FirmaDvojtarif	Dvojtarifná sadzba určená pre odberné miesto s odberom elektriny vo vysokej a nízkej tarife.
		FirmaVykurovanie	Dvojtarifná sadzba určená pre odberné miesto s priamovýhrevným vykurovaním, so spotrebou elektriny vo vysokej a nízkej tarife.
		FirmaSvetlo	Sadzba určená pre odberné miesto vybavené výlučne s elektrickými svetelnými spotrebičmi, ktorých čas zapnutia a vypnutia je závislý od slnečného kalendára a slúžia len na osvetľovanie verejných priestranstiev.
X2 X2-S X2-D	VN	FirmaJednotarif	Jednotarifná sadzba.
	VN – sezónny odber VN – dočasný odber	FirmaDvojtarif	Dvojtarifná sadzba určená pre odberné miesto s odberom elektriny vo vysokej a nízkej tarife.
		FirmaVykurovanie	Dvojtarifná sadzba určená pre odberné miesto s priamovýhrevným vykurovaním, so spotrebou elektriny vo vysokej a nízkej tarife.
		FirmaSvetlo	Sadzba určená pre odberné miesto vybavené výlučne s elektrickými svetelnými spotrebičmi, ktorých čas zapnutia a vypnutia je závislý od slnečného kalendára a slúžia len na osvetľovanie verejných priestranstiev.
Odborné miesta pripojené na úrovni NN (nízke napätie)			
C2-X3 C11	Základná sadzba Sadzba pre dočasné odbery (kolotoče, cirkusy, TV prenosy a iné) pripojené na NN	FirmaJednotarif, DMP1-FirmaJednotarif	Jednotarifná sadzba.
		FirmaDvojtarif, DMP4-FirmaDvojtarif	Dvojtarifná sadzba určená pre odberné miesto s odberom elektriny vo vysokej a nízkej tarife.
		FirmaVykurovanie DMP6-FirmaVykurovanie	Dvojtarifná sadzba určená pre odberné miesto s priamovýhrevným vykurovaním, so spotrebou elektriny vo vysokej a nízkej tarife.
		FirmaSvetlo DMP10-FirmaSvetlo	Sadzba určená pre odberné miesto vybavené výlučne s elektrickými svetelnými spotrebičmi, ktorých čas zapnutia a vypnutia je závislý od slnečného kalendára a slúžia len na osvetľovanie verejných priestranstiev.
C9	Sadzba pre nemerané odbery pripojené na NN	FirmaSvetlo DMP10-FirmaSvetlo	Výhradne pre odberné miesto, kde nie je technicko-ekonomicky možné odber elektriny merať určeným meradlom PDS. Nemeraný odber nesmie mať inštalovaný príkon väčší ako 1 000 W.
Odborné miesta pripojené do distribučných taríf/sadzieb na úrovni NN (nízke napätie), ktoré patria mimo distibučného územia ZSD			
X3-C2* X3-C9* X3-C11*	Základná sadzba Dočasný odber Nemeraný odber	Pre distribučné sadzby X3-C2,C1 až C9 je vhodné zvoliť produkt dodávky elektriny v závislosti od konkrétneho charakteru a účelu odberu dodávky elektriny podľa odporúčaní uvedených v tabuľke vyššie.	
C1, C2, C3**	Jednotarif		
C4, C5, C6**	Dvojtarif		
C7**	Dvojtarif, priamovýhrevné vykurovanie		
C8**	Dvojtarif, tepelné čerpadlo		
C9**	Nemeraný odber		

*VSD,**SSD

Ak aktuálne zaradenie Vášho odberného miesta do distribučnej tarify/sadzby alebo produktu dodávky elektriny nezodpovedá vyššie uvedenému odporúčaniam, Vaše odberné miesto nemusí byť zaradené správne a odporúčame zvážiť možnosť jeho preradenia do vhodnejšej distribučnej tarify/sadzby alebo produktu dodávky elektriny. **Kedže určenie vhodnosti produktu dodávky elektriny pre podnikateľa je závislé aj od iných parametrov (ako napríklad: spotreba, ampérická hodnota ističa, úroveň účinníka, maximálna rezervovaná kapacita, koeficient strát a pod.), radi Vám poradíme s výberom vhodného produktu dodávky elektriny pre Vaše odberné miesto.** Podrobnosti o možnosti preradenia do inej distribučnej tarify/sadzby a produktu dodávky elektriny nájdete na www.zse.sk.

Informácie o dobe trvania zmluvy sú platné ku dňu vystavenia faktúry.

Poruchová linka

Číslo poruchovej linky závisí od distribučného regiónu, do ktorého spadá vaše odberné miesto:

- **Distribučný región ZSE:** 0800 111 567
- **Distribučný región SSE:** 0800 159 000
- **Distribučný región VSE:** 0800 123 332