

Identifikačné údaje obch. partnera:

EKO - podnik verejnoprospešných služieb
HALAŠOVA, 20/-
831 03 BRATISLAVA

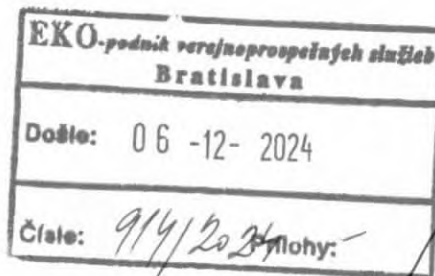

EKO - podnik verejnoprospešných služieb
HALAŠOVA 20
831 03 BRATISLAVA - MESTSKÁ ČASŤ NOVÉ
MESTO

Tip pre Vás

Šetrite spolu s nami životné prostredie a aktivujte si elektronickú faktúru. Dostanete ju emailom skôr ako papierovú.

Vyúčtovacia faktúra za elektrinu č. 7104094073

Údaje k faktúre

Variabilný symbol: 7104094073
Obchodný partner číslo: 5100017312
Zmluvný účet: 6410005330
IČO: 00491870
DIČ: 2020887022
IČ DPH: SK2020887022
Dátum vyhotovenia: 04.12.2024
Dátum dodania: 30.11.2024



PAY by square 

Spolu za združ. dod. elektriny: 407,18 €

Spolu: 407,18 €

Suma na úhradu (nedoplatok): 407,18 €

Dátum splatnosti: 07.01.2025

Bankové spojenie: Tatra banka | SK72 1100 0000 0026 4900 0047

Na Vašom zmluvnom účte evidujeme k dátumu vystavenia faktúry 04.12.2024 nedoplatok vo výške 407,18 EUR. Prosíme o úhradu do 07.01.2025 pod variabilným symbolom 7104094073. Ďakujeme.

Vyúčtovanie za elektrinu (údaje pre DPH)

Názov položky	Suma bez DPH (€)	Sadzba DPH (%)	DPH (€)	Spolu s DPH (€)
Spolu za združ.dod.elektriny	339,32	20,00	67,86	407,18
Spolu	339,32	20,00	67,86	407,18
Suma spolu				407,18 €



Prinášame vám nové prehľadnejšie faktúry za energie

- modernejší dizajn
- prehľadné usporiadanie položiek
- jednoduchšia orientácia

www.zse.sk

Vývoj Vašej spotreby

7512 kWh (3)

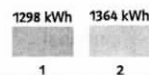

1 - aktuálne fakturačné obdobie
2 - predchádzajúci rok
3 - zákazníci s rovnakým produktom

Adresa miesta spotreby ZÁTIŠIE 4, 831 03, BRATISLAVA, SK

Číslo miesta spotreby 3105172156
Zmluva je uzatvorená na dobu: určitú do 31.07.2025
EIC odberného miesta 24ZZS51721560007
Fakturačné obdobie 01.11.2024 - 30.11.2024

Služba: Dodávka, produkt: Register-Special (fakturačné položky)

Dátum od	Dátum do	Dni	Názov položky	Množstvo	Cena bez DPH (€/mer.j)	Obdobie pre cenu	Suma bez DPH (€)
01.11.2024	30.11.2024	30	1T za elektrinu	1298,0000 kWh	0,16738000		217,26
Spolu bez DPH							217,26 €

Spotrebná daň

Dátum od	Dátum do	Názov položky	Množstvo	Cena bez DPH (€/mer.j)	Suma bez DPH (€)
01.11.2024	30.11.2024	Spotrebná daň	1298,0000 kWh	0,00132000	1,71
Spolu bez DPH					1,71 €

Služba: Distribúcia, produkt: C2-X3 (fakturačné položky)

Dátum od	Dátum do	Dni	Názov položky	Množstvo	Merná jednotka	Cena bez DPH (€/mer.j)	Straty (%)	Suma bez DPH (€)
01.11.2024	30.11.2024	30	Variabilná zložka tarify za distribúciu	1298,0000	kWh	0,02473100	0,00	32,10
01.11.2024	30.11.2024	30	Prirážka za nedodržanie účinníka	0,0000		0,00000000	0,00	0,00
01.11.2024	30.11.2024	30	Platba za straty elektr.pri distr.el.	1298,0000	kWh	0,01146600	0,00	14,88
01.11.2024	30.11.2024	30	Odvod do jadrového fondu	1298,0000	kWh	0,00327000	0,00	4,24
01.11.2024	30.11.2024	30	Rezervovaná kapacita	138,0110	A	0,22020000	0,00	30,39
01.11.2024	30.11.2024	30	Dodávka jalovej elektriny	598,0000	kVArh	0,01660000	0,00	9,93
01.11.2024	30.11.2024	30	Platba za systémové služby	1298,0000	kWh	0,00629760	0,00	8,17
01.11.2024	30.11.2024	30	Platba za prevádzkovanie systému	1298,0000	kWh	0,01590000	0,00	20,64
30.11.2024	30.11.2024	1	Prekročenie rezervovanej kapacity	0,0000	kW	0,00000000	0,00	0,00
30.11.2024	30.11.2024	1	Prekročenie maximálnej rezervovanej kapacity	0,0000	kW	0,00000000	0,00	0,00
Spolu bez DPH								120,35 €

Časový interval: 01.11.2024 - 30.11.2024
Číslo elektromera: 5541008

Technické údaje

Názov položky	Druh tarify	Merná jednotka	Predchádzajúci stav	Konečný stav	Rozdiel	K	Fakt. nás.	Straty (%)	Straty (mer.j.)	Celkom (mer.j.)
Jal.kap.dodávka 1T	1T	kVArh	29 257,00	29 855,00	598,00	0	1,00	0,00	0	598,0000
Jalová indukt. reg.mer-účt.	1T	kVArh	54 036,00	54 227,00	191,00	0	1,00	0,00	0	191,0000
Max.nam.výk.reg.mer-účt.		kW	1 523,01	1 531,06	8,05	0	1,00	0,00	0	8,0500
ČE 1T vrát.str reg.mer-účt.	1T	kWh	310 884,00	312 182,00	1 298,00	0	1,00	0,00	0	1298,0000

Hodnoty merania sú Vám k dispozícii na požiadanie.

Výpočet účinníka

Čitateľ pre výp. TG PHI 1 (kvarh): 191,000
Menovateľ pre výp. TG PHI 1 (kWh): 1298,000
TG PHI 1: 0,147

Sumár za miesto spotreby

Názov položky	Popis	Suma bez DPH (€)
Dôvod odpočtu	Fakturácia periodická	
Zmluvný istič	80 A	
Dodávka elektriny		217,26
Distribúcia elektriny		120,35
Spotrebná daň		1,71
Spolu za miesto spotreby číslo: 3105172156		339,32 €

Sumár za faktúru

Názov položky	Suma bez DPH (€)
Dodávka elektriny	217,26
Distribúcia elektriny	120,35
Spotrebná daň	1,71
Suma spolu	339,32 €

Odporúčané zaradenie odberných miest do distribučnej tarify/sadzby a tomu zodpovedajúcej dodávkovkej sadzby/tarify (produktu dodávky elektriny)

Distribučná tarifa/sadzba		Dodávková sadzba (produkt dodávky elektriny)	
Odborné miesta pripojené na úrovni VVN (veľmi vysoké napätie) a VN (vysoké napätie)			
X1	VVN	FirmaJednotarif	Jednotarifná sadzba.
		FirmaDvojtarif	Dvojtarifná sadzba určená pre odberné miesto s odberom elektriny vo vysokej a nízkej tarife.
		FirmaVykurovanie	Dvojtarifná sadzba určená pre odberné miesto s priamovýhrevným vykurovaním, so spotrebou elektriny vo vysokej a nízkej tarife.
		FirmaSvetlo	Sadzba určená pre odberné miesto vybavené výlučne s elektrickými svetelnými spotrebičmi, ktorých čas zapnutia a vypnutia je závislý od slnečného kalendára a slúžia len na osvetľovanie verejných priestranstiev.
X2 X2-S X2-D	VN VN – sezónny odber VN – dočasný odber	FirmaJednotarif	Jednotarifná sadzba.
		FirmaDvojtarif	Dvojtarifná sadzba určená pre odberné miesto s odberom elektriny vo vysokej a nízkej tarife.
		FirmaVykurovanie	Dvojtarifná sadzba určená pre odberné miesto s priamovýhrevným vykurovaním, so spotrebou elektriny vo vysokej a nízkej tarife.
		FirmaSvetlo	Sadzba určená pre odberné miesto vybavené výlučne s elektrickými svetelnými spotrebičmi, ktorých čas zapnutia a vypnutia je závislý od slnečného kalendára a slúžia len na osvetľovanie verejných priestranstiev.
Odborné miesta pripojené na úrovni NN (nízke napätie)			
C2-X3 C11	Základná sadzba Sadzba pre dočasné odbery (kolotoče, cirkusy, TV prenosy a iné) pripojené na NN	FirmaJednotarif, DMP1-FirmaJednotarif	Jednotarifná sadzba.
		FirmaDvojtarif, DMP4-FirmaDvojtarif	Dvojtarifná sadzba určená pre odberné miesto s odberom elektriny vo vysokej a nízkej tarife.
		FirmaVykurovanie DMP6-FirmaVykurovanie	Dvojtarifná sadzba určená pre odberné miesto s priamovýhrevným vykurovaním, so spotrebou elektriny vo vysokej a nízkej tarife.
		FirmaSvetlo DMP10-FirmaSvetlo	Sadzba určená pre odberné miesto vybavené výlučne s elektrickými svetelnými spotrebičmi, ktorých čas zapnutia a vypnutia je závislý od slnečného kalendára a slúžia len na osvetľovanie verejných priestranstiev.
C9	Sadzba pre namerané odbery pripojené na NN	FirmaSvetlo DMP10-FirmaSvetlo	Výhradne pre odberné miesto, kde nie je technicko-ekonomicky možné odber elektriny merať určeným meradlom PDS. Nameraný odber nesmie mať inštalovaný príkon väčší ako 1 000 W.
Odborné miesta pripojené do distribučných taríf/sadziieb na úrovni NN (nízke napätie), ktoré patria mimo distibučného územia ZSD			
X3-C2* X3-C9* X3-C11*	Základná sadzba Dočasný odber Nameraný odber	Pre distribučné sadzby X3-C2,C1 až C9 je vhodné zvoliť produkt dodávky elektriny v závislosti od konkrétneho charakteru a účelu odberu dodávky elektriny podľa odporúčaní uvedených v tabuľke vyššie.	
C1, C2, C3**	Jednotarif		
C4, C5, C6**	Dvojtarif		
C7**	Dvojtarif, priamovýhrevné vykurovanie		
C8**	Dvojtarif, tepelné čerpadlo		
C9**	Nameraný odber		

*VSD,**SSD

Ak aktuálne zaradenie Vášho odberného miesta do distribučnej tarify/sadzby alebo produktu dodávky elektriny nezodpovedá vyššie uvedenému odporúčaniu, Vaše odberné miesto nemusí byť zaradené správne a odporúčame zvážiť možnosť jeho preradenia do vhodnejšej distribučnej tarify/sadzby alebo produktu dodávky elektriny. **Kedže určenie vhodnosti produktu dodávky elektriny pre podnikateľa je závislé aj od iných parametrov (ako napríklad: spotreba, ampérická hodnota ističa, úroveň účinníka, maximálna rezervovaná kapacita, koeficient strát a pod.), radi Vám poradíme s výberom vhodného produktu dodávky elektriny pre Vaše odberné miesto.** Podrobnosti o možnosti preradenia do inej distribučnej tarify/sadzby a produktu dodávky elektriny nájdete na www.zse.sk.

Informácie o dobe trvania zmluvy sú platné ku dňu vystavenia faktúry.

Poruchová linka

Číslo poruchovej linky závisí od distribučného regiónu, do ktorého spadá vaše odberné miesto:

- Distribučný región ZSE: 0800 111 567
- Distribučný región SSE: 0800 159 000
- Distribučný región VSE: 0800 123 332