

**Identifikačné údaje obch. partnera:**

EKO - podnik verejnoprospešných služieb  
HALAŠOVA, 20/-  
831 03 BRATISLAVA

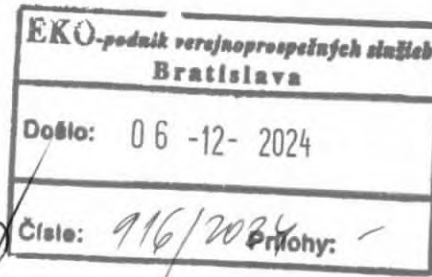

EKO - podnik verejnoprospešných služieb  
HALAŠOVA 20  
831 03 BRATISLAVA - MESTSKÁ ČASŤ NOVÉ  
MESTO

**Tip pre Vás**

Šetrite spolu s nami životné prostredie a aktivujte si elektronickú faktúru. Dostanete ju emailom skôr ako papierovú.

 **Vyúčtovacia faktúra za elektrinu č. 7104094074****Údaje k faktúre**

**Variabilný symbol:** 7104094074  
**Obchodný partner číslo:** 5100017312  
**Zmluvný účet:** 6410008556  
**IČO:** 00491870  
**DIČ:** 2020887022  
**IČ DPH:** SK2020887022  
**Dátum vyhotovenia:** 04.12.2024  
**Dátum dodania:** 30.11.2024

**Bankové spojenie: Tatra banka | SK72 1100 0000 0026 4900 0047**

Na Vašom zmluvnom účte evidujeme k dátumu vystavenia faktúry 04.12.2024 nedoplatok vo výške 713,56 EUR. Prosíme o úhradu do 07.01.2025 pod variabilným symbolom 7104094074. Ďakujeme.

PAY by square **Spolu za združ. dod. elektriny:** 713,56 €**Spolu:** 713,56 € ✓**Suma na úhradu (nedoplatok):** 713,56 €**Dátum splatnosti:** 07.01.2025**Vyúčtovanie za elektrinu (údaje pre DPH)**

Názov položky	Suma bez DPH (€)	Sadzba DPH (%)	DPH (€)	Spolu s DPH (€)
Spolu za združ.dod.elektriny	594,63	20,00	118,93	713,56
Spolu	594,63	20,00	118,93	713,56
<b>Suma spolu</b>				<b>713,56 €</b>

**Prinášame vám nové  
prehľadnejšie faktúry za energie**

- modernejší dizajn
- prehľadné usporiadanie položiek
- jednoduchšia orientácia

www.zse.sk

Adresa miesta spotreby HALAŠOVA 20, 831 03, BRATISLAVA, SK

Číslo miesta spotreby 3105013069  
 Zmluva je uzatvorená na dobu: určitú do 31.07.2025  
 EIC odberného miesta 24ZZS5013069000C  
 Fakturačné obdobie 01.11.2024 - 30.11.2024

Vývoj Vašej spotreby

7512 kWh (3)

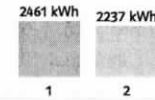

- 1 - aktuálne fakturačné obdobie
- 2 - predchádzajúci rok
- 3 - zákazníci s rovnakým produktom

Služba: Dodávka, produkt: Register-Special (fakturačné položky)

Dátum od	Dátum do	Dni	Názov položky	Množstvo	Cena bez DPH (€/mer.j)	Obdobie pre cenu	Suma bez DPH (€)
01.11.2024	30.11.2024	30	1T za elektrinu	2461,0000 kWh	0,16738000		411,92
<b>Spolu bez DPH</b>							<b>411,92 €</b>

Spotrebná daň

Dátum od	Dátum do	Názov položky	Množstvo	Cena bez DPH (€/mer.j)	Suma bez DPH (€)
01.11.2024	30.11.2024	Spotrebná daň	2461,0000 kWh	0,00132000	3,25
<b>Spolu bez DPH</b>					<b>3,25 €</b>

Služba: Distribúcia, produkt: C2-X3 (fakturačné položky)

Dátum od	Dátum do	Dni	Názov položky	Množstvo	Merná jednotka	Cena bez DPH (€/mer.j)	Straty (%)	Suma bez DPH (€)
01.11.2024	30.11.2024	30	Variabilná zložka tarify za distribúciu	2461,0000	kWh	0,02473100	0,00	60,86
01.11.2024	30.11.2024	30	Prirážka za nedodržanie účinníka	0,0000		0,00000000	0,00	0,00
01.11.2024	30.11.2024	30	Platba za straty elektr.pri distr.el.	2461,0000	kWh	0,01146600	0,00	28,22
01.11.2024	30.11.2024	30	Odvod do jadrového fondu	2461,0000	kWh	0,00327000	0,00	8,05
01.11.2024	30.11.2024	30	Rezervovaná kapacita	96,0040	A	0,22020000	0,00	21,14
01.11.2024	30.11.2024	30	Dodávka jalovej elektriny	395,0000	kVArh	0,01660000	0,00	6,56
01.11.2024	30.11.2024	30	Platba za systémové služby	2461,0000	kWh	0,00629760	0,00	15,50
01.11.2024	30.11.2024	30	Platba za prevádzkovanie systému	2461,0000	kWh	0,01590000	0,00	39,13
30.11.2024	30.11.2024	1	Prekročenie rezervovanej kapacity	0,0000	kW	0,00000000	0,00	0,00
30.11.2024	30.11.2024	1	Prekročenie maximálnej rezervovanej kapacity	0,0000	kW	0,00000000	0,00	0,00
<b>Spolu bez DPH</b>								<b>179,46 €</b>

Časový interval: 01.11.2024 - 30.11.2024  
Číslo elektromera: 310371

**Technické údaje**

Názov položky	Druh tarify	Merná jednotka	Predchádzajúci stav	Konečný stav	Rozdiel	K	Fakt. nás.	Straty (%)	Straty (mer.j.)	Celkom (mer.j.)
Jal.kap.dodávka 1T	1T	kVArh	19 995,00	20 390,00	395,00	0	1,00	0,00	0	395,0000
Jalová indukt. reg.mer-účt.	1T	kVArh	19 243,00	19 340,00	97,00	0	1,00	0,00	0	97,0000
Max.nam.výk.reg.mer-účt.		kW	0,00	11,11	11,11	0	1,00	0,00	0	11,1100
ČE 1T vrát.str reg.mer-účt.	1T	kWh	220 571,00	223 032,00	2 461,00	0	1,00	0,00	0	2461,0000

Hodnoty merania sú Vám k dispozícii na požiadanie.

**Výpočet účinníka**

Čitateľ pre výp. TG PHI 1 (kvarh): 97,000  
Menovateľ pre výp. TG PHI 1 (kWh): 2461,000  
TG PHI 1: 0,039

**Sumár za miesto spotreby**

Názov položky	Popis	Suma bez DPH (€)
Dôvod odpočtu	Fakturácia periodická	
Zmluvný istič	100 A	
Dodávka elektriny		411,92
Distribúcia elektriny		179,46
Spotrebná daň		3,25
<b>Spolu za miesto spotreby číslo: 3105013069</b>		<b>594,63 €</b>

**Sumár za faktúru**

Názov položky	Suma bez DPH (€)
Dodávka elektriny	411,92
Distribúcia elektriny	179,46
Spotrebná daň	3,25
<b>Suma spolu</b>	<b>594,63 €</b>

**Odporúčané zaradenie odberných miest do distribučnej tarify/sadzby a tomu zodpovedajúcej dodávokovej sadzby/tarify (produktu dodávky elektriny)**

Distribučná tarifa/sadzba		Dodávková sadzba (produkt dodávky elektriny)	
<b>Odborné miesta pripojené na úrovni VVN (veľmi vysoké napätie) a VN (vysoké napätie)</b>			
X1	VVN	<b>FirmaJednotarif</b>	Jednotarifná sadzba.
		<b>FirmaDvojtarif</b>	Dvojtarifná sadzba určená pre odberné miesto s odberom elektriny vo vysokej a nízkej tarife.
		<b>FirmaVykurovanie</b>	Dvojtarifná sadzba určená pre odberné miesto s priamovýhrevným vykurovaním, so spotrebou elektriny vo vysokej a nízkej tarife.
		<b>FirmaSvetlo</b>	Sadzba určená pre odberné miesto vybavené výlučne s elektrickými svetelnými spotrebičmi, ktorých čas zapnutia a vypnutia je závislý od slnečného kalendára a slúžia len na osvetľovanie verejných priestranstiev.
X2 X2-S X2-D	VN VN – sezónny odber VN – dočasný odber	<b>FirmaJednotarif</b>	Jednotarifná sadzba.
		<b>FirmaDvojtarif</b>	Dvojtarifná sadzba určená pre odberné miesto s odberom elektriny vo vysokej a nízkej tarife.
		<b>FirmaVykurovanie</b>	Dvojtarifná sadzba určená pre odberné miesto s priamovýhrevným vykurovaním, so spotrebou elektriny vo vysokej a nízkej tarife.
		<b>FirmaSvetlo</b>	Sadzba určená pre odberné miesto vybavené výlučne s elektrickými svetelnými spotrebičmi, ktorých čas zapnutia a vypnutia je závislý od slnečného kalendára a slúžia len na osvetľovanie verejných priestranstiev.
<b>Odborné miesta pripojené na úrovni NN (nízke napätie)</b>			
C2-X3 C11	Základná sadzba Sadzba pre dočasné odbery (kolotoče, cirkusy, TV prenosy a iné) pripojené na NN	<b>FirmaJednotarif, DMP1-FirmaJednotarif</b>	Jednotarifná sadzba.
		<b>FirmaDvojtarif, DMP4-FirmaDvojtarif</b>	Dvojtarifná sadzba určená pre odberné miesto s odberom elektriny vo vysokej a nízkej tarife.
		<b>FirmaVykurovanie DMP6-FirmaVykurovanie</b>	Dvojtarifná sadzba určená pre odberné miesto s priamovýhrevným vykurovaním, so spotrebou elektriny vo vysokej a nízkej tarife.
		<b>FirmaSvetlo DMP10-FirmaSvetlo</b>	Sadzba určená pre odberné miesto vybavené výlučne s elektrickými svetelnými spotrebičmi, ktorých čas zapnutia a vypnutia je závislý od slnečného kalendára a slúžia len na osvetľovanie verejných priestranstiev.
C9	Sadzba pre namerané odbery pripojené na NN	<b>FirmaSvetlo DMP10-FirmaSvetlo</b>	Výhradne pre odberné miesto, kde nie je technicko-ekonomicky možné odber elektriny merať určeným meradlom PDS. Nameraný odber nesmie mať inštalovaný príkon väčší ako 1 000 W.
<b>Odborné miesta pripojené do distribučných taríf/sadzieb na úrovni NN (nízke napätie), ktoré patria mimo distibučného územia ZSD</b>			
X3-C2* X3-C9* X3-C11*	Základná sadzba Dočasný odber Nameraný odber		Pre distribučné sadzby X3-C2, C1 až C9 je vhodné zvoliť produkt dodávky elektriny v závislosti od konkrétneho charakteru a účelu odberu dodávky elektriny podľa odporúčaní uvedených v tabuľke vyššie.
C1, C2, C3**	Jednotarif		
C4, C5, C6**	Dvojtarif		
C7**	Dvojtarif, priamovýhrevné vykurovanie		
C8**	Dvojtarif, tepelné čerpadlo		
C9**	Nameraný odber		

\*VSD, \*\*SSD

Ak aktuálne zaradenie Vášho odberného miesta do distribučnej tarify/sadzby alebo produktu dodávky elektriny nezodpovedá vyššie uvedenému odporúčaniu, Vaše odberné miesto nemusí byť zaradené správne a odporúčame zvážiť možnosť jeho preradenia do vhodnejšej distribučnej tarify/sadzby alebo produktu dodávky elektriny. **Kedže určenie vhodnosti produktu dodávky elektriny pre podnikateľa je závislé aj od iných parametrov (ako napríklad: spotreba, ampérická hodnota ističa, úroveň účinníka, maximálna rezervovaná kapacita, koeficient strát a pod.), radi Vám poradíme s výberom vhodného produktu dodávky elektriny pre Vaše odberné miesto.** Podrobnosti o možnosti preradenia do inej distribučnej tarify/sadzby a produktu dodávky elektriny nájdete na [www.zse.sk](http://www.zse.sk).

**Informácie o dobe trvania zmluvy sú platné ku dňu vystavenia faktúry.**

**Poruchová linka**

Číslo poruchovej linky závisí od distribučného regiónu, do ktorého spadá vaše odberné miesto:

- **Distribučný región ZSE:** 0800 111 567
- **Distribučný región SSE:** 0800 159 000
- **Distribučný región VSE:** 0800 123 332